

月	火	水	木	金	土	日
★…あそびの楽校(対象:小学生以上) ♁…高校生TIME(対象:高校生世代) ☕…あいくるCafé(対象:高校生世代)		✂…こうさくひろば		1 ★	2	3(憲法記念日)
あそびの大楽校	休館日	中学基地 ㊦のびのびタイム(AM)	ぎゅーぱっ! ㊦コンシェルジュ相談会	育ちのひろば あかちゃんといっしょ (博多体育館) ㊦ミニ講座	グリーンタッチ	チャレン兒☆ランキング
4(みどりの日)	5(こどもの日)	6(振替休日) ♁	7 ★ ☕	8 ★	9 ✂	10 ✂
11	12 ★	13 ★ ♁	14 ★ ☕	15 ★	16	17
休館日	すすくげんき	みんなのひろば ㊦のびのびタイム(PM)	ぎゅーぱっ!	にこにこタイム	みんなであそぼう	おもちゃ病院 あいくる LIVE みんなであそぼう チャレン兒☆ランキング
18	19 ★	20 ★ ♁	21 ★ ☕	22 ★	23 ✂	24 ✂
休館日	すすくげんき	あいくるがやってくる (東体育館)	木育おもちゃのひろば ㊦のびのびタイム(PM)	にこにこタイム		レッツぼうさい チャレン兒☆ランキング (記録会)
25	26 ★	27 ★ ♁	28 ★ ☕	29 ★	30 ✂	31 ✂
休館日	すすくげんき	㊦子育て相談会	ぎゅーぱっ! だべり場	にこにこタイム	中学基地 ふれあいひろば ㊦のびのびタイム(AM)	うんどうあそびのへや チャレン兒☆ランキング

## 中高生世代向けニュース



あいくるって  
どんなことができるの？

申込不要・参加無料

### 中学基地

【対象:中学生】

中学生にお部屋を開放します。  
中学生なら誰でもOKです!

【日時】  
5/6(水・休) 11:00~16:00  
5/30(土) 11:00~17:00

### あいくるCafe

【対象:高校生世代】

おやつを食べたりジュースを飲んだり  
ほっとひといき!

【日時】毎週木曜日  
19:00~19:30

【会場】6階交流スペース

### あいくるLIVE

あいくるがLIVE会場に!  
中高生によるミニライブ!

【日時】5/17(日)  
14:00~14:30

【会場】6階交流スペース特設ステージ

### 高校生 TIME

【対象:高校生世代】

ボードゲームなどして盛り上がろう!

【日時】毎週水曜日  
19:00~20:00

【会場】6階交流スペース

### あいくるRadio

あいくるを利用する高校生によるラジオ番組!

【日時】毎週日曜日  
11:00よりオンエア

あいくるLIVE・あいくるRadio 出演者募集中!  
詳しくはあいくるスタッフまで!

《あいくるラジオ視聴方法》  
①ラジオ FM77.7MHz(中央区と一部周辺のみ)  
②アプリ「FM++(エフエムプラス)」やコミュニティラジオ天神HP(Youtube)  
③あいくるHPのじどうかんちゃんねるで「あいくるラジオ」と検索  
※ラジオ以外はBGMや番組中の楽曲が流れません。

### 【あいくるご利用案内】

《開館時間》9:00~21:00  
※5階フロア(子どもプラザ・一時預かり・児童体育室)は18:00まで  
※小学生18:00、中学生19:00、高校生21:00まで  
(保護者同伴の場合を除く)

《対象》児童会館…0歳~おおむね18歳未満(高校生世代まで)  
子どもプラザ…乳幼児とその保護者(妊婦も含む)  
一時預かり…生後6か月以上の乳幼児(要事前面談)  
※乳幼児の利用は必ず保護者(大人)の同伴が必要です。

《お問い合わせ》あいくる TEL 092-741-3551/FAX 092-741-3541  
中央区子どもプラザ・一時預かり TEL 092-741-3564/FAX 092-741-3510

「児童館においでよ」  
児童館においでよ  
居るところがなかったら、児童館においでよ。  
やる事がなかったら、児童館においでよ。  
話せる人がいなかったら、児童館においでよ。  
わかってくれる人がいなかったら、児童館においでよ。  
がまんできないほどしんどくなる前に、児童館においでよ。

いま、心は疲れていませんか?  
うれしい気持ち  
かなしい気持ち  
いろんな気持ち  
話せる人はいますか?

あいくるもあります  
あなたの事を待っています



※来月の内容、実施日は変更になることがあります。  
詳しくは、当月の情報をご確認ください。

# あいくるだより5月号

こんげつ やす  
今月のお休み：5日、11日、18日、25日



令和8年5月1日発行  
福岡市立中央児童会館あいくる  
〒810-0021  
福岡市中央区今泉1丁目19-22  
天神 CLASS6階  
TEL(092)741-3551

〈イベント情報〉必要なものがある場合は、それぞれ **参加費**・**整理券**・**事前申込** のマークがついています。

## こどもカーニバル

だいがっこう

5/4  
(月・祝)

たの 楽しすぎてたまらない！ **あそびの大楽校**

## ゆめ じ かん わ [夢の時間割り]

たいしょう  
〈対象〉

しょうちゅうこうせい にゅうようじ ほごしゃ  
小中高生、乳幼児と保護者

ごぜん 午前 10時30分～午後 3時



時間	内容				
午前10時30分～11時15分	アスレチック	さが探しの達人	おと音あそび	わくわく実験	・お外でお茶体験 ・竹馬 ・竹ぼっくり
午前11時30分～午後12時15分				シールづくり	
午後1時～1時45分	たいりよくそくてい 体力測定	たのお楽しみ会	カラオケ	かぶと兜づくり	かけっこ
午後2時～3時				こむぎこねんど 小麦粉粘土あそび	おおなわと 大縄跳び

※雨天の場合、竹馬・竹ぼっくり・かけっこ・大縄跳びは中止となることがあります。お茶体験は室内で実施予定です。  
※イベント終了後(15:30頃)まで、屋上遊具・卓球の利用ができません。

※小麦アレルギーの方はご注意ください

## 4月から新しく始まりました！

ちゅうがくベース

## 『中学基地』

【対象】中学生

中学生に部屋を開放！



ちょっと体を動かしてあそんだり、一緒にボードゲームをしたり、さまざまな活動が自由に！  
1人でも友達同士でも中学生なら誰でも利用できます！休日をあいくるで過ごしませんか？

日時：5/6(水・休)午前11時～午後4時 5/30(土)午前11時～午後5時

## あいくるがどんたくパレードに出場します！



5/3(日・祝)

福岡が誇る『博多どんたく港まつり』のパレードに

「じどうかいかん あいくるどんたく隊」として、参加します。

見かけたらぜひ、ご声援をお願いします！



あいくるは、午後4時29分スタート予定です。

いろいろなゲームで記録にチャレンジ

# チャレンジ☆ランキング

毎週日曜日

午後3時30分～午後4時

《今月の種目》

- ・缶つみ
- ・わりばしふりだし
- ・お好み焼きゲーム
- ・「の」の字探し

※毎月第4日曜日に記録会を行います

《3月の記録》

《缶つみ》

・てらりん(小3) 7個

《わりばしふりだし》

・あゆみ(小4) 14秒21

《お好み焼きゲーム》

・あゆみ(小4) 20枚

《「の」の字探し》

・てらりん(小3) 37個

廃材を使って自由に工作!

# こうさくひろば

5/6(水・休)・9(土)・10(日)・23(土)・24(日)・30(土)・31(日)

[5/31は「革」を使った工作を行います]

午前9時30分～午後12時/午後1時～午後4時

《来月の開催日》

6/13(土)・6/14(日)

6/27(土)・6/28(日)

屋上の花壇で土や植物にふれてみよう

# グリーンタッチ

5/2(土) 午後1時30分～午後2時30分

5月は「花壇のお手入れ」をします

《来月の開催日》6/6(土)



お手玉など昔のあそびを楽しもう

# 伝承あそび

5/9(土) 午後2時～午後3時

《来月の開催日》6/13(土)



運動あそびや「カプラ」を楽しもう

# みんなであそぼう

5/16(土) 運動あそび

午後3時～午後4時

5/17(日) KAPLA®(カプラ)

※16日(土)は小学生以上が対象です

《来月の開催日》6/14(日)・6/27(土)



防災について楽しく学ぼう

# レッツ!ぼうさい

5/24(日) 午後2時～午後2時40分

5月のテーマ「こんなときどうする? クロスロードゲーム」  
災害が起こった時の行動をみんなで考えよう

《来月の開催日》6/7(日)



おじいちゃん・おばあちゃんとあそぼう

# ふれあいひろば

5/30(土) 午後2時～午後3時

5月は「ルルル紙芝居の会」のみなさんとおはなしを楽しみます

《来月の開催日》6/27(土)



＼4月から新しく始まりました！

たくさん体を動かしてあそぼう

# うんどうあそびのへや

※この時間中、体育室の跳箱は利用できませんので、  
こちらをご利用ください。

5/31(日)

- ①午前10時～午後12時 → 幼児と保護者
- ②午後12時～午後2時 → 小学生、幼児と保護者
- ③午後2時～午後4時 → 小学生

放課後も楽しくあそぼう

# あそびの楽校

平日 午後4時～午後5時

※小学生以上が対象です

火・金 運動あそび

水 自由工作

木 「カプラ」



おもちゃのお医者さんがおもちゃを修理してさせていただきます

事前申込・参加費

# おもちゃ病院



WEB 申込フォーム

5/17(日)

診察時間 午前10時～午後2時

【対象】こども達のおもちゃ 【費用】100円

【申込】5/2(土)より WEB・電話・FAX・事前来館にて受け付けます。

事前申込後、当日午前10時～午後1時の間に対象のおもちゃをお持ちください。

【申込内容】おもちゃの名称と状態・氏名・電話番号

【定員】先着25組程度

予約申込は電話・FAX・来館で5件程度/WEBで20件程度受け付けます

《来月の開催日》6/21(日) 《申込》6/3(水)より

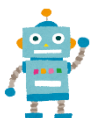

# 中央区子どもプラザ のびのび

子どもプラザは、乳幼児親子がいつでも利用できる常設の遊び場です。子育てに関する相談もできます。

**ミニ講座** 毎月、子育てに関する様々なプログラムを実施しています。

5/8(金) 11:15~11:45

5月は「ミニコンサート(ハープ)」を行います。

《来月の開催日》6/17(水)

**のびのびタイム** 楽しい親子あそびの時間です。

5/6(水・休)・5/30(土) 11:15~11:45

5/13(水)・5/21(木) 14:15~14:45

※5/30(土)は5月生まれのお誕生日会を行います。

《来月の開催日》6/3(水)・6/24(水)

**だべり場・しゃべり場・みんなで子育て!!**

気軽に話せるおしゃべり広場です。親子でも保護者のみでの参加もOK!

5/28(木) 10:00~12:00

会場は7階多目的ルームとなります。

《来月の開催日》6/25(木)

**子育て相談会** 育児に関する悩みや、気になる事を相談できます。

5/27(水) 10:00~11:30 プラザ内での対面相談(当日受付)

今月は「保健師」の方による相談会です。

☆当日、オンラインでの相談をご希望の方は、

5/24(日)までに子どもプラザへお電話ください。

《来月の開催日》6/10(水) 管理栄養士の方による相談会

**子育て支援コンシェルジュ相談会**

保育サービス全般についての相談会です。

※この相談会は中央区役所からの出張相談所です。

5/7(木) 13:30~15:00

《来月の開催日》6/4(木)

**マザーズハローワーク相談会** 就職についての相談が出来ます。

5月の開催はありません。

《来月の開催日》6/4(木)

子どもプラザのフロアに「子育て支援コンシェルジュ」がいます。  
子育て中のお困りごとや、誰かと話したい! など気軽にお声掛けください。ピンクのエプロンが目印です。



## 親子あそびプログラム

楽しい親子あそびの時間

事前申込

### 育ちのひろば



5/8(金) 11:00~12:00

【申込】5/7(木)より 電話・FAX・来館のいずれかでお申し込みください

【申込内容】保護者名・お子さま名(年齢)・電話番号

※1~2歳児の幼児と保護者が対象です

【定員】先着 25組程度

《来月の開催日》6/17(水) 《申込》6/16(火)より

木のおもちゃでの自由あそびやおもちゃ作り

事前申込・参加費

### 木育おもちゃのひろば

5/21(木) 10:00~12:00

【費用】おもちゃ1個につき200円

今月は「ふね」のおもちゃをつくります

【申込】5/2(土)より 電話・FAX・来館のいずれかでお申し込みください

【申込内容】保護者名・お子さま名(年齢)・電話番号

※全乳幼児(0歳~就学前)と保護者が対象です

【定員】先着 15組程度

《来月の開催日》6/24(水) 《申込》6/3(水)より



4月から新しくはじまりました★

歌やダンス、お話など、み～んなでいっしょに楽しみましょう♪

《水》みんなのひろば 【対象】乳幼児(0歳~就学前)と保護者

5/13(水)11:00~11:40

『パネルシアター 3匹のこぶたを楽しもう』 《来月の開催日》6/3(水)

【開催時間】①10:30~11:30 ②14:00~15:00 ※①と②の内容は同じです

《火》すくすくげんき 【対象】おおむね2歳未満でひとり歩きが

5/12 ハイハイごろごろ うんどうあそび まだのあかちゃんと保護者

5/19 くしゃくしゃビリビリあそび

5/26 ボールであそぼう 《来月の開催日》6/2・6/9・6/16・6/23

《木》ぎゅーぱっ! 【対象】おおむね2歳未満でひとり歩きが

5/7 体を動かそう できる乳幼児と保護者

5/14 ボールであそぼう

5/28 おえかきを楽しもう 《来月の開催日》6/4・6/11・6/18・6/25

《金》にこにこタイム 【対象】おおむね2歳以上の

5/15 大きな紙に絵を描こう 幼児と保護者

5/22 感触あそび~小麦粉粘土~

5/29 なわとびであそぼう 《来月の開催日》6/5・6/12・6/19・6/26

歌やふれあいあそびなど楽しい親子あそびを行います

### あかちゃんといっしょ

【対象】おおむね2歳未満でひとり歩きがまだのあかちゃんと保護者

5/8(金)『布あそび』

10:30~11:30

博多体育館(博多区山王 1-9-5)

※こどもを寝かせるバスタオル・室内履きをご持参ください

※できるだけ公共交通機関でお越しください

《来月の開催日》6/24(水)さいとびあ

広い体育館でのびのびと親子あそびを行います

### あいくるがやってくる!

【対象】おおむね2歳以上の幼児と保護者

5/20(水)『からだを動かそう♪』

①10:00~10:30 自由あそび

②10:30~11:30 親子あそびの時間

③11:30~12:00 自由あそび

東体育館(東区香住ヶ丘 1-12-2)

※室内履きをご持参ください

※できるだけ公共交通機関でお越しください

《来月の開催日》6/10(水)早良体育館

実施曜日と対象年齢をご確認ください